

LOKASI STRATEGIK DI BANDARAYA KEDUA DI KEDAH



Koordinat GPS:
5.602864, 100.564702

Dahulunya dikenali sebagai
Residensi Sungai Petani 2



TAMAN REKREASI
BANDAR PERDANA

2KM



HOSPITAL PAKAR
METRO

6KM



ECONSAVE BANDAR
PUTERI JAYA

7KM



STESEN BAS
SUNGAI PETANI

9KM

*Jarak (dalam KM) ke destinasi di atas adalah sekadar anggaran



PERBADANAN PRIMA MALAYSIA

www.pr1ma.my

Untuk maklumat lanjut, sila hubungi:

03 - 7628 9898

Isnin hingga Ahad (9.00 pagi - 6.00 petang)
E-mel: info@pr1ma.my

Muat turun aplikasi PR1MA sekarang



PR1MA HOMES

SEDIA DIDAMI | PEGANGAN BEBAS

RESIDENSI Bandar Puteri Jaya 1

RUMAH TERES 1 & 2 TINGKAT



Dahulunya dikenali sebagai Residensi Sungai Petani 2



**CINTA SAYANG
GOLF & COUNTRY RESORT**
8.5KM



**BANDAR
SUNGAI PETANI**
10KM



SEBERANG PERAI
47KM



ALOR SETAR
65KM

KEDIAMAN UNTUK SEMUA

RESIDENSI BANDAR PUTERI JAYA 1 merupakan komuniti yang terletak di bandaraya kedua di Kedah dan mudah diakses dengan pelbagai rangkaian perhubungan serta berdekatan dengan pelbagai kemudahan awam.

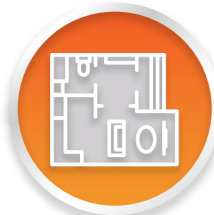

REKA BENTUK MODEN

RESIDENSI BANDAR PUTERI JAYA 1 telah direka khas untuk mereka yang inginkan gaya hidup moden dan ruang yang besar untuk seisi keluarga.



KEMUDAHAN LENGKAP

Dilengkapi kemudahan seperti surau, tadika dan dewan komuniti



SISTEM KAWALAN KESELAMATAN

Ciri - ciri keselamatan untuk menjamin kesejahteraan komuniti

BANDARAYA MEMBANGUN

Lokasi strategik di bandaraya kedua negeri Kedah yang sedang pesat membangun



*Jarak (dalam KM) ke destinasi di atas adalah sekadar anggaran

RESIDENSI BANDAR PUTERI JAYA 1

RESIDENSI BANDAR PUTERI JAYA 1 menawarkan reka bentuk kediaman terkini dan berkualiti khusus untuk penduduk di Kedah. Ianya turut menawarkan 21 pilihan pelan lantai unik mengikut citarasa anda dan dikelilingi landskap moden untuk kehidupan yang lebih selesa.



PRASARANA

- Berdekatan dengan pasar raya Econsave Bandar Puteri Jaya, stesen minyak Shell dan Petronas, Jabatan Pengangkutan Jalan Sungai Petani, Puspakom, medan selera dan lain-lain.
- Kemudahan pusat perubatan seperti Hospital Sultan Abdul Halim, Hospital Pantai Sungai Petani dan juga Hospital Pakar Metro.
- Kemudahan keselamatan seperti Balai Polis Sidam Kiri, Balai Bomba dan Penyelamat Sungai Petani.



FASILITI

- Kemudahan surau serta dewan komuniti untuk program-program komuniti.
- Kemudahan taska dan tadika untuk keluarga yang mempunyai anak-anak kecil.
- Taman permainan untuk aktiviti riadah, rekreasi dan sukan.



AKSES

- Mudah diakses melalui Jalan Kuala Ketil Utama, Jalan Bandar Puteri, Jalan Sidam Kiri dan Pintasan Timur dan terletak hanya 8KM dari Plaza Tol Sungai Petani Selatan.
- Akses kemudahan pengangkutan awam seperti bas dan teksi di Stesen Bas Sungai Petani.

TERES 1 TINGKAT
JENIS A1 (LOT TENGAH)

3 bilik + 2 bilik air / **1,000**^{kps}

TERES 1 TINGKAT
JENIS B1 (LOT TENGAH)

3 bilik + 2 bilik air / **1,200**^{kps}

TERES 2 TINGKAT
JENIS A1 (LOT TENGAH)

4 bilik + 3 bilik air / **1,850**^{kps}

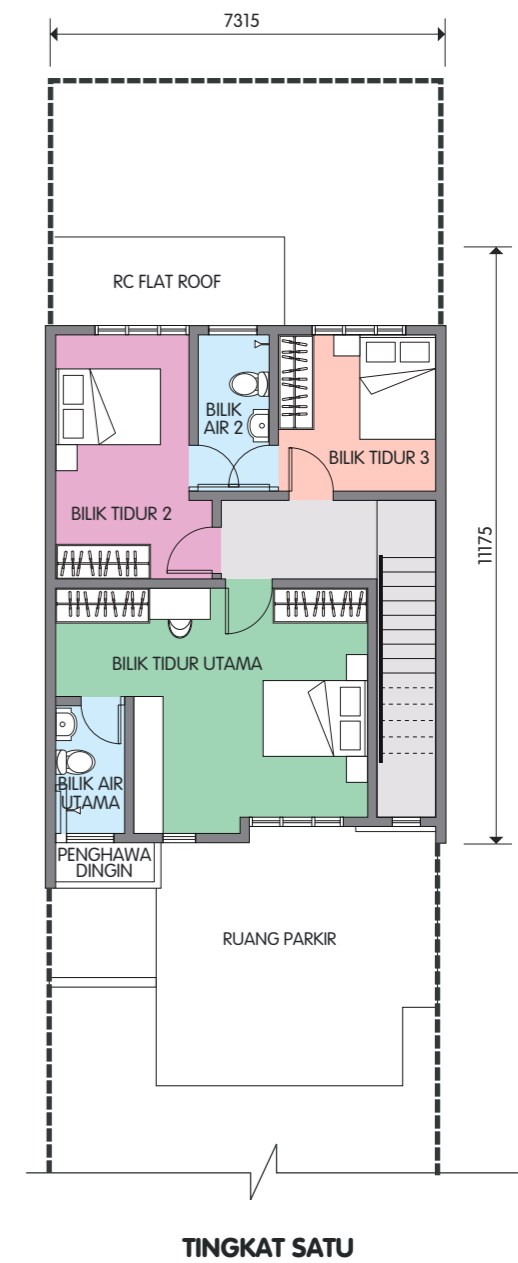
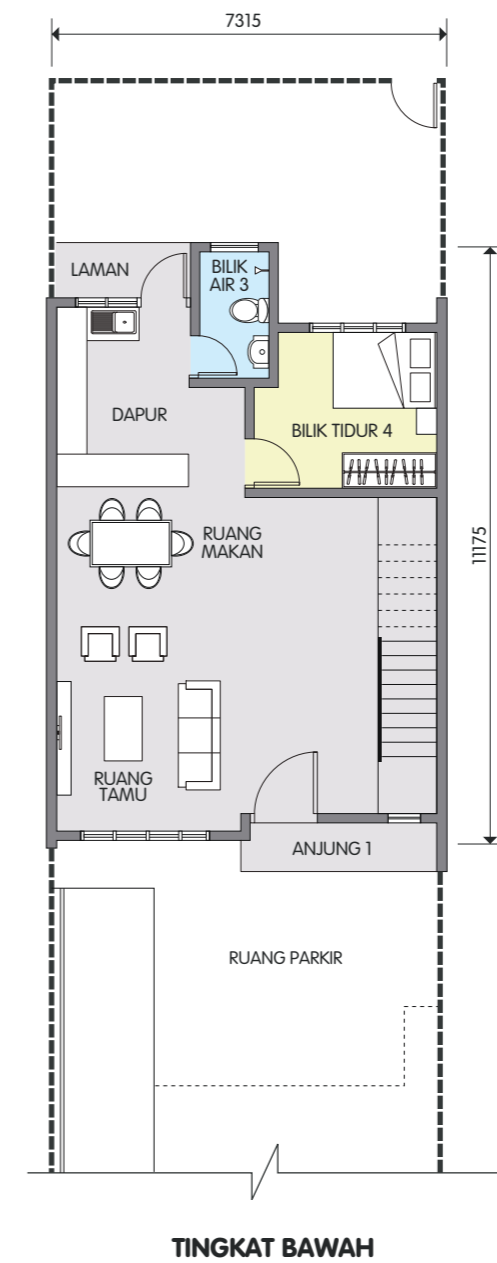
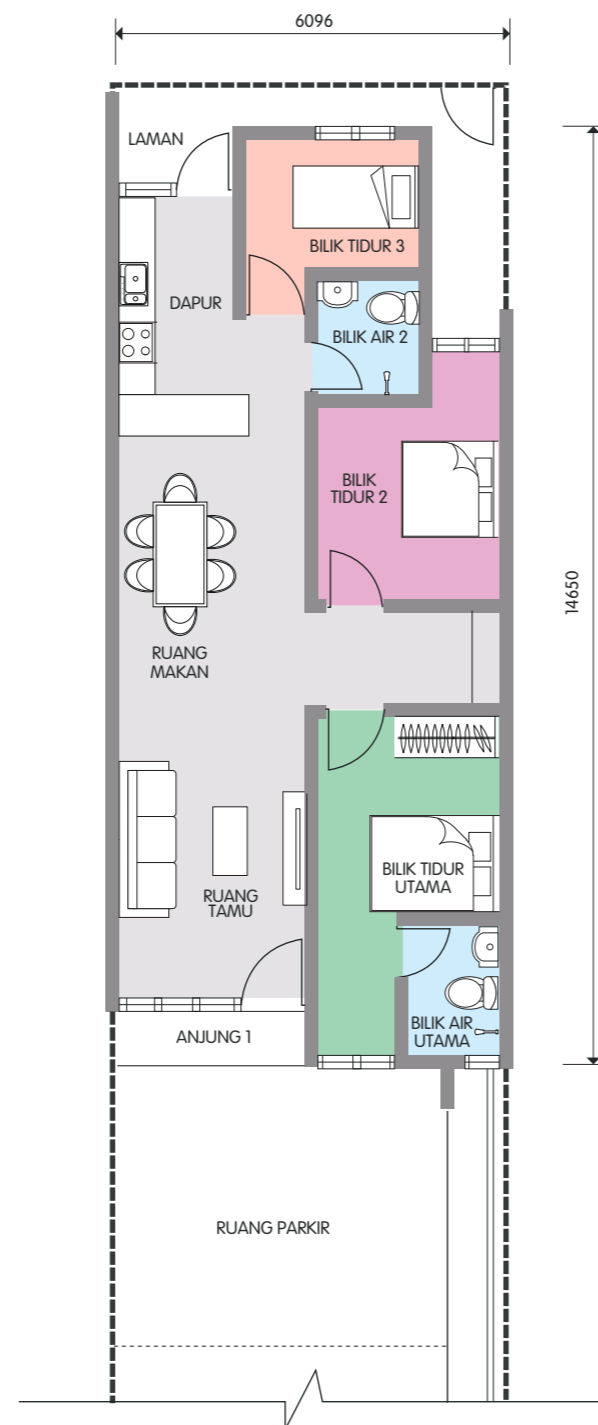
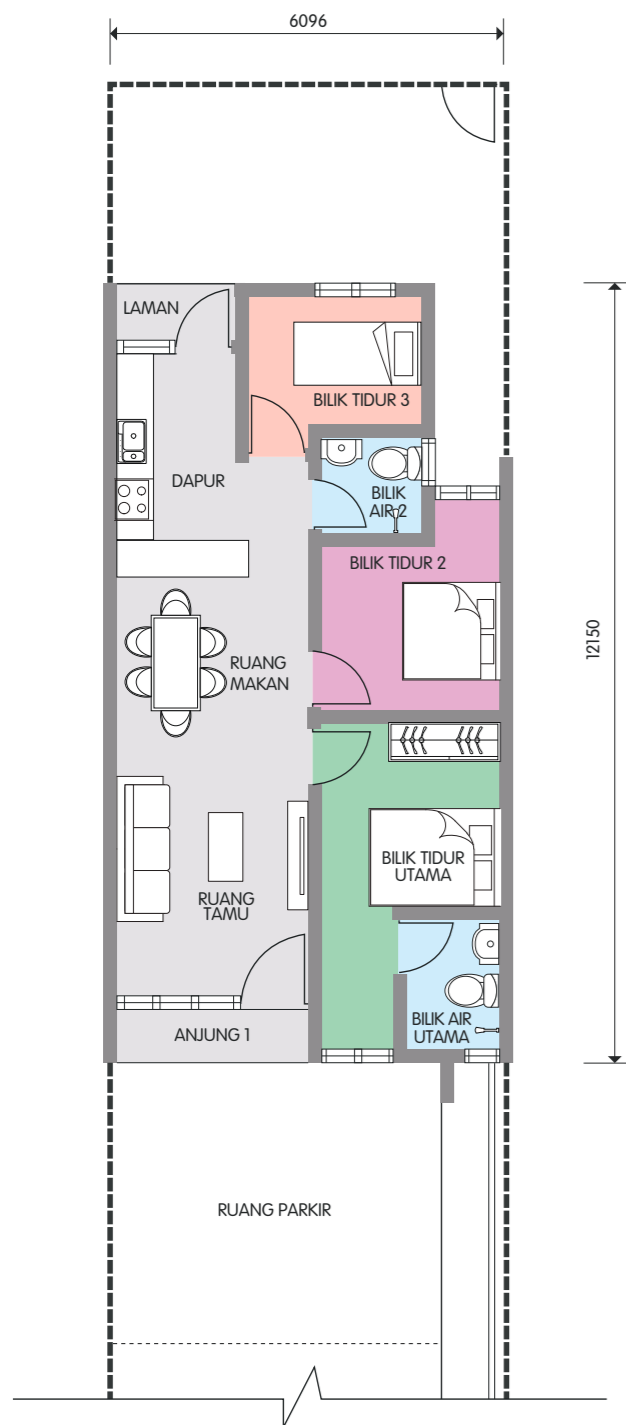

TERES 2 TINGKAT
JENIS B1 (LOT TENGAH)

4 bilik + 3 bilik air / **1,550**^{kps}



TERES 2 TINGKAT
JENIS C1 (LOT TENGAH)

4 bilik + 3 bilik air / **1,800**^{kps}

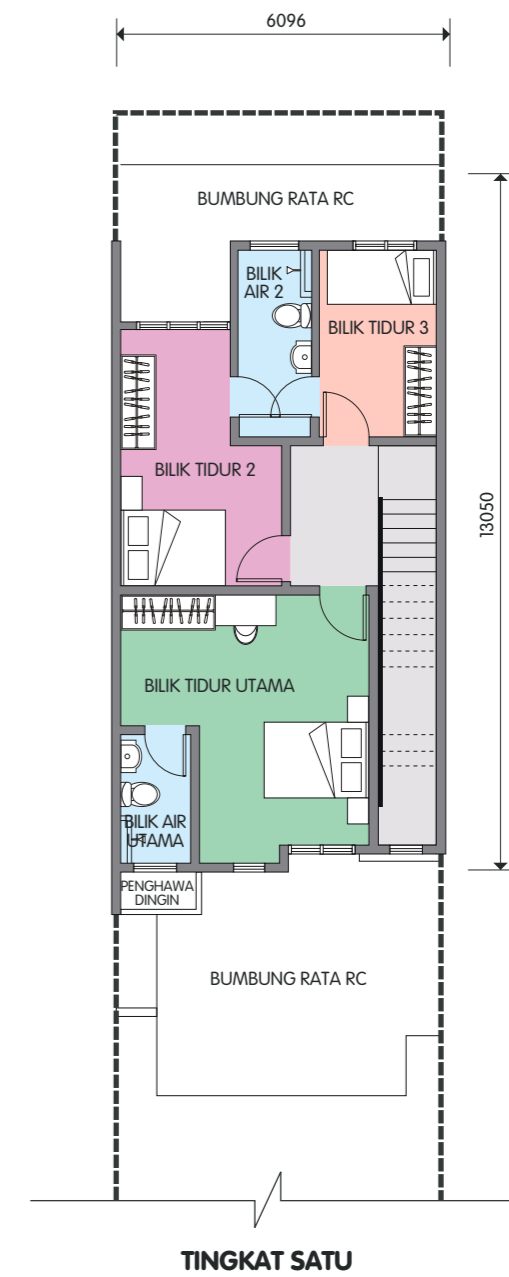
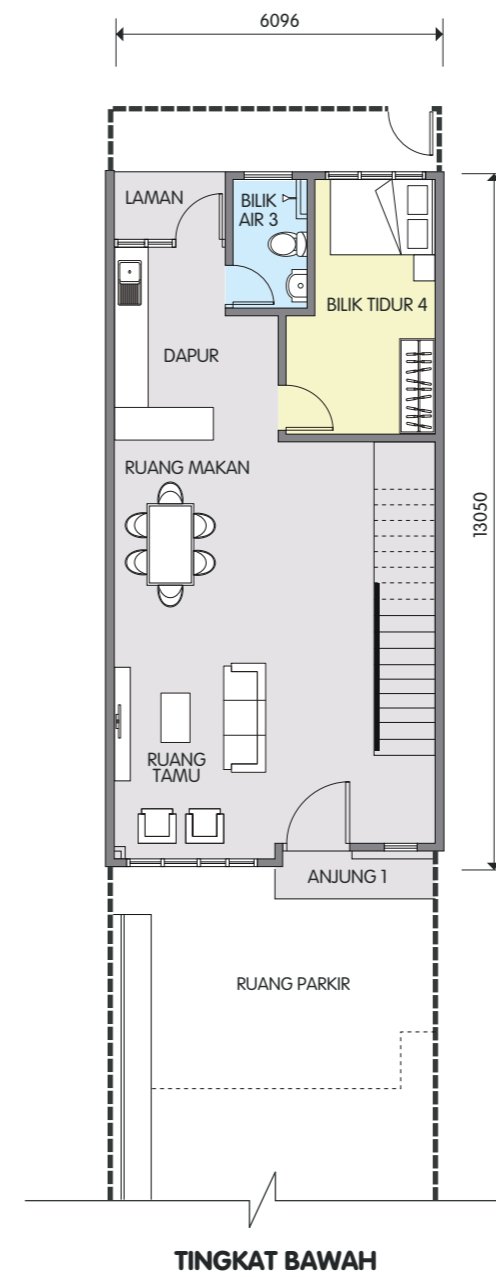
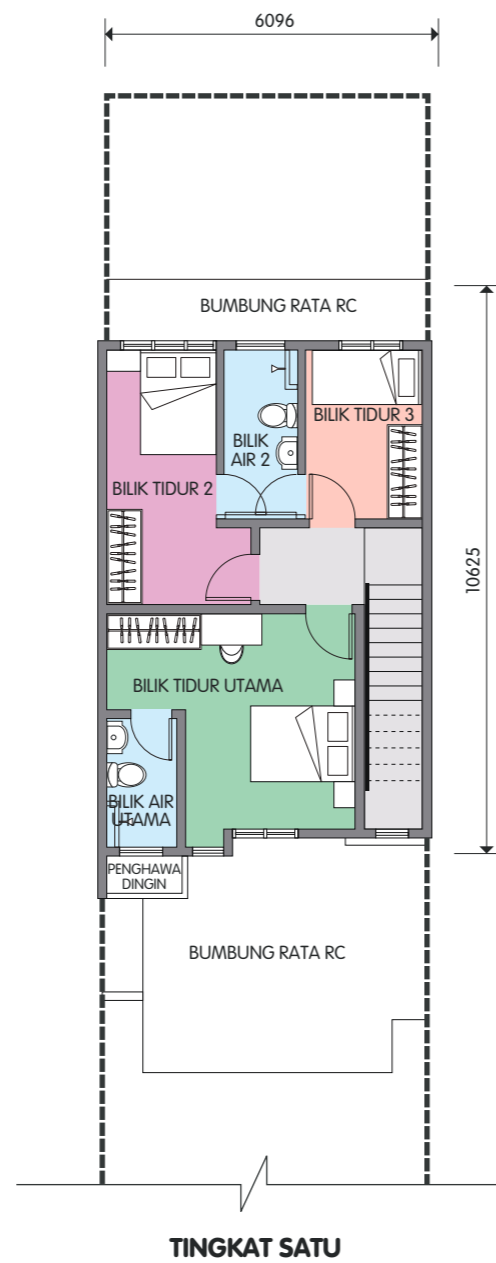
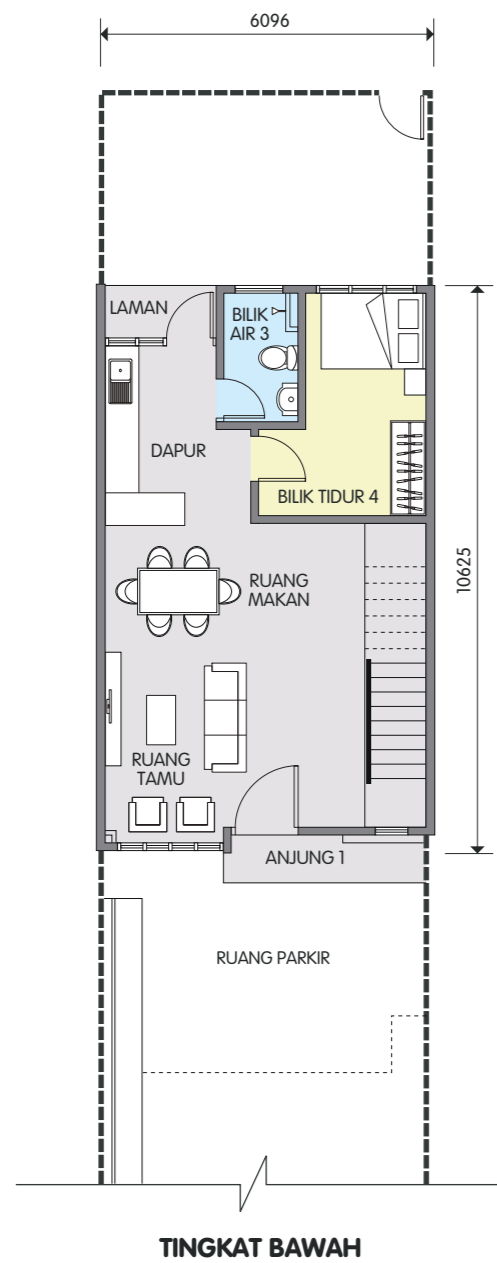

TERES 2 TINGKAT
JENIS D1 (LOT TENGAH)

4 bilik + 3 bilik air / **1,700**^{kps}



TERES 2 TINGKAT
JENIS E1 (LOT TENGAH)

4 bilik + 3 bilik air / **1,800**^{kps}

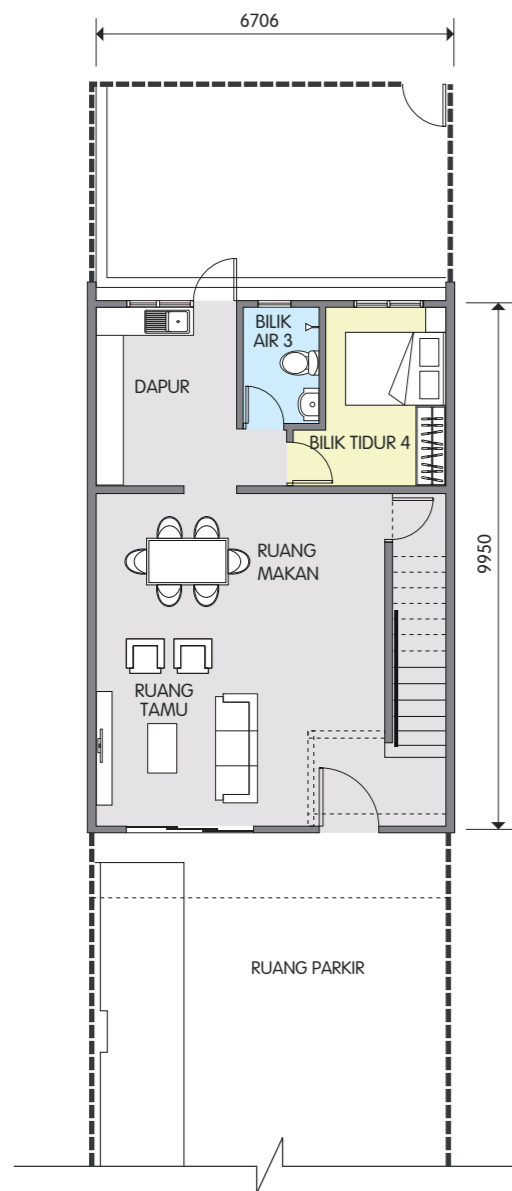

TINGKAT BAWAH

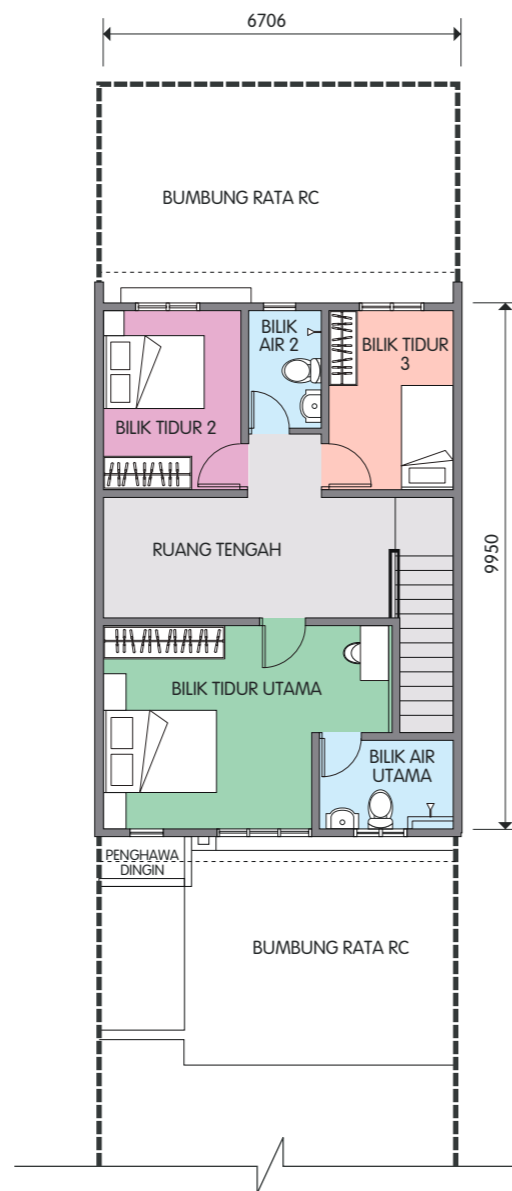

TINGKAT SATU

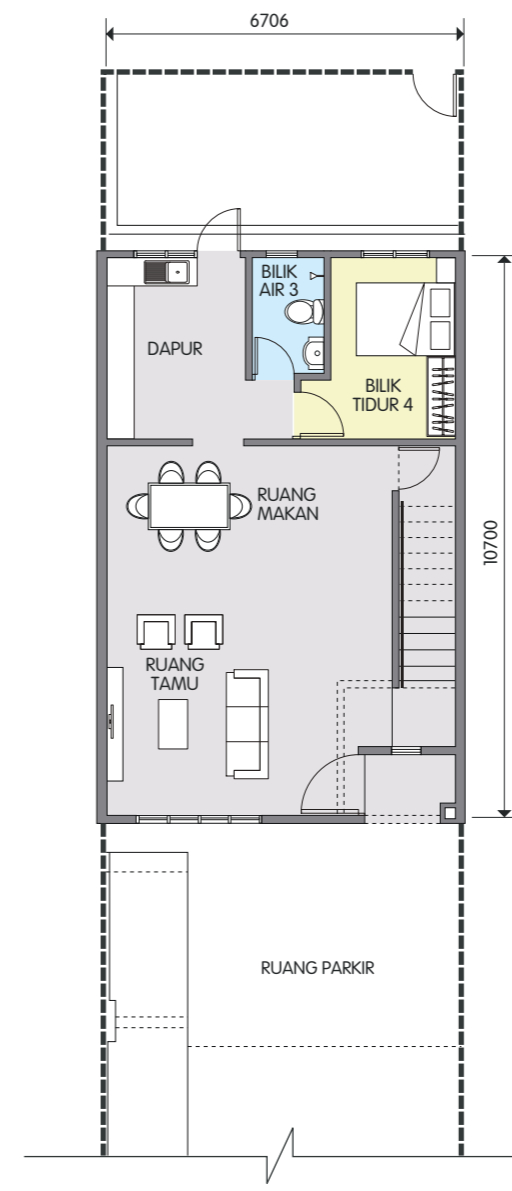

TINGKAT BAWAH

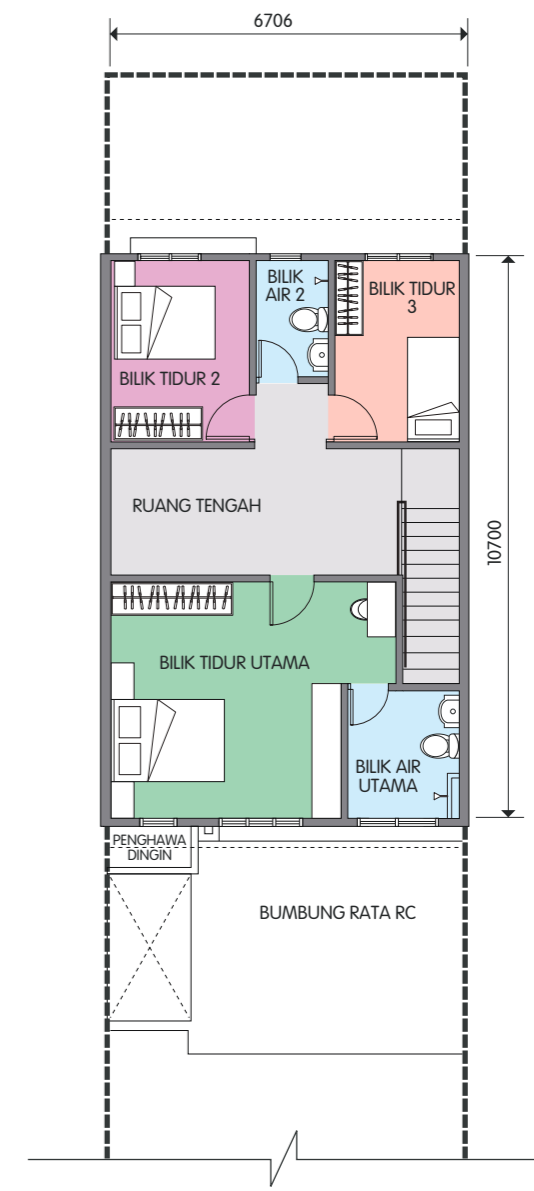

TINGKAT SATU